



LEVANTAMENTO BOTÂNICO DAS LEGUMINOSAS PRESENTES EM ÁREAS ALTERADAS EM PROCESSO DE RECUPERAÇÃO DA VEGETAÇÃO ARBÓREA

Oliveira, Franciele S. de; Silva, Wagner J.; Marinho, Danilo da S.; Souza, Emanuel F. M de. *Universidade Federal de Rondônia (UNIR)*

INTRODUÇÃO

Buscou-se relacionar a presença e quantidade de leguminosas em áreas de recomposição florestal, a fim de compreender melhor a participação deste grupo funcional em áreas de recomposição florestal na Zona da Mata Rondoniense (ZMR). Junto com a elaboração de chave interativa online dos gêneros botânicos presentes nas áreas

METODOLOGIA



FIGURA 01. Localização das propriedades atendidas pelo viveiro com áreas em recuperação florestal, que adquiriram mudas de leguminosa e tipo de solo predominante da região. Fonte: Autores, 2021.



FIGURA 02. Processo metodológico. Fonte: Autores, 2021.

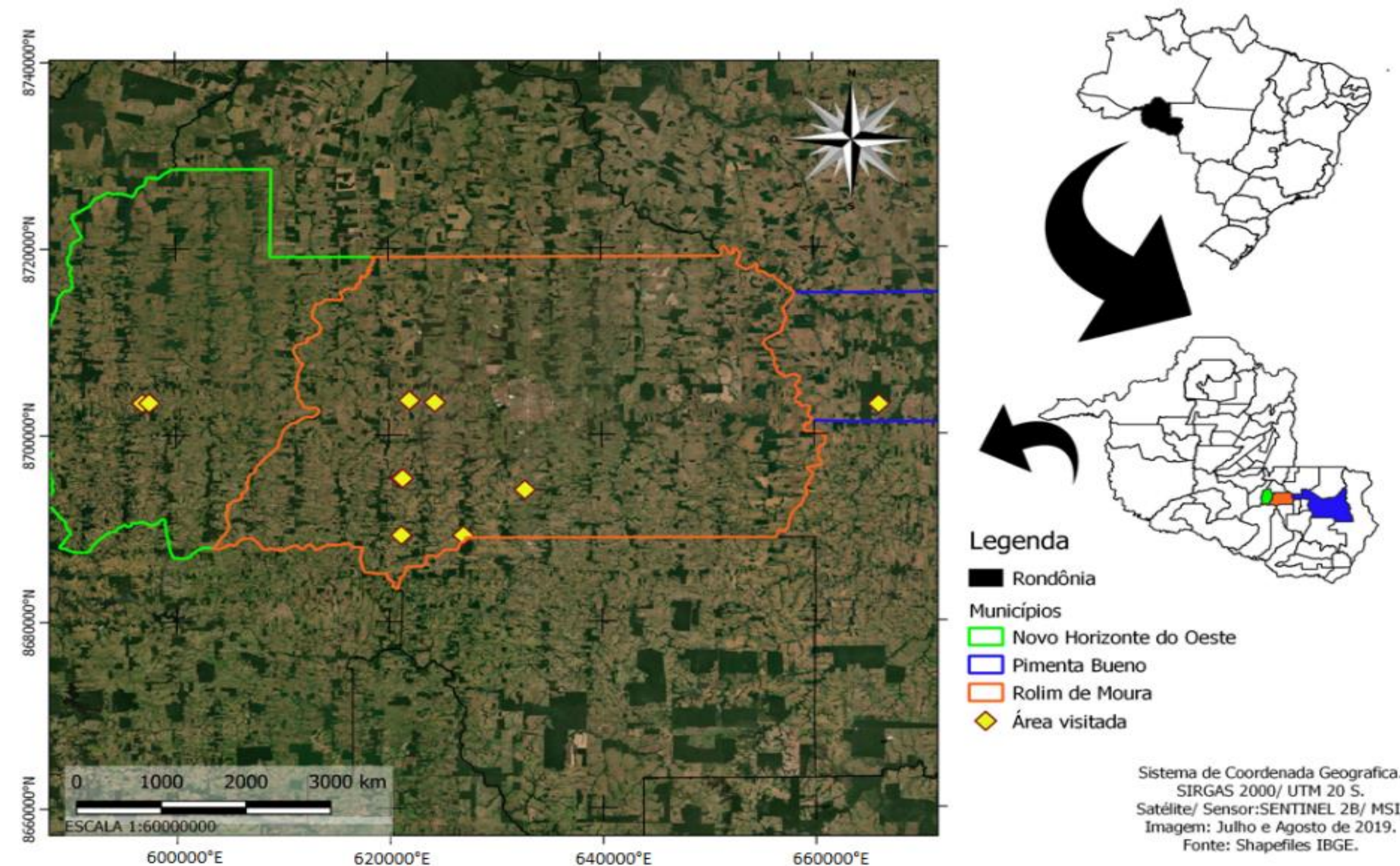

FIGURA 03. Layord da chave de identificação. Fonte: Autores, 2021.

RESULTADOS E DISCUSSÃO

A chave desenvolvida pode ser acessada no qr code (figura 04) ou no link: <<http://www.xper3.com/xper3GeneratedFiles/publish/identification/3143261099812012911/mkey.html>>.

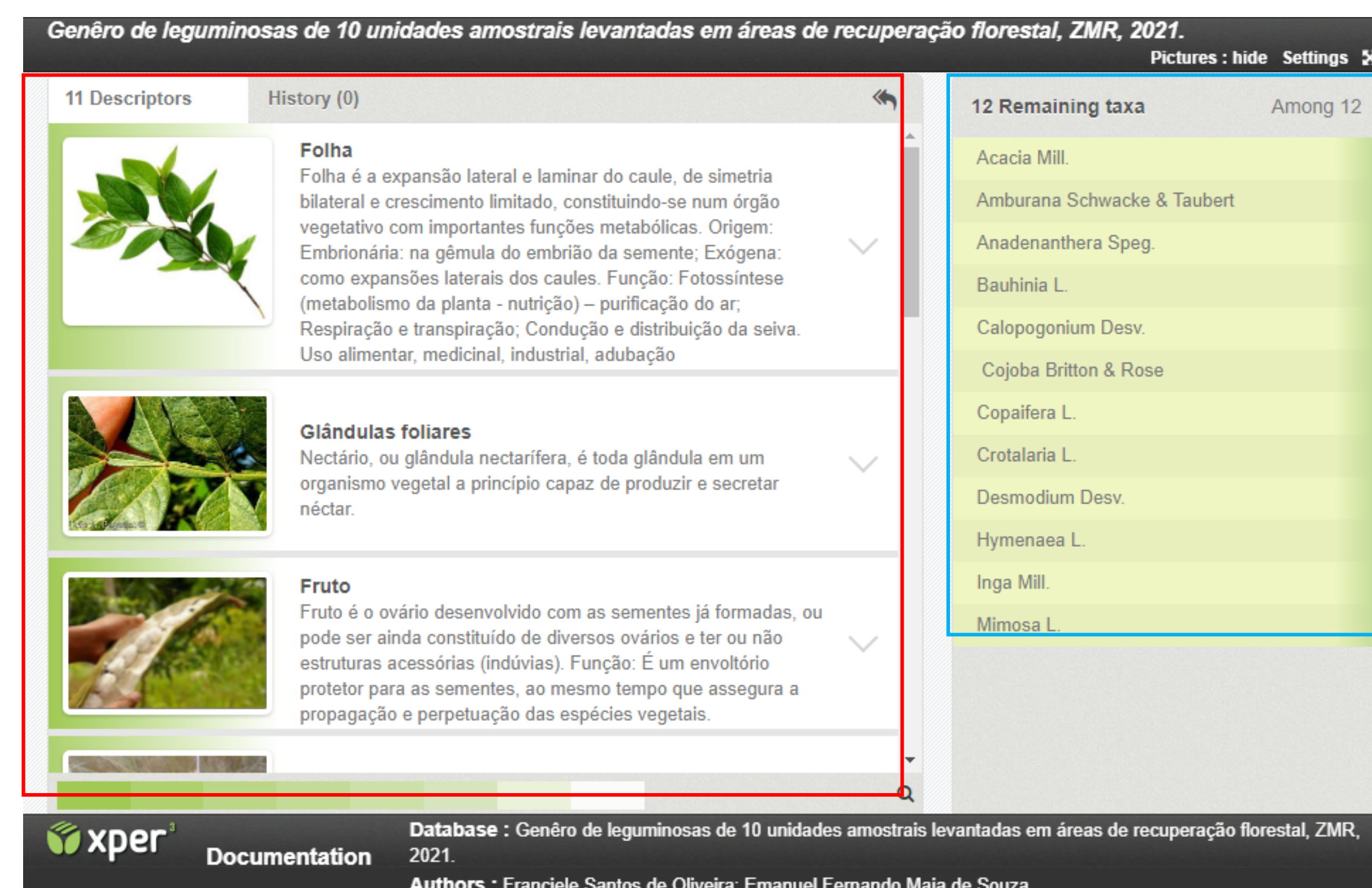

FIGURA 04. Qr code da chave interativa.

CONCLUSÃO

A chave de múltiplo acesso desenvolvida possibilita de forma simples e didática uma alternativa a identificação de gêneros da família Fabaceae encontrados em área de regeneração na ZMR.

AGRADECIMENTO

Ao CNPq pela bolsa PIBIC ciclo 2020-2021, aos agricultores e colegas.